



Universidad
Europea Online

Máster Universitario en

Investigación
Educativa

Online



Universidad
Europea Online



Índice

Universidad Europea Online	4
Máster en Investigación Educativa Online	6
Aspectos diferenciales	7
Modalidad online, la flexibilidad que necesitas	8
Claustro del máster	10
A quién se dirige y salidas profesionales	11
Requisitos de acceso	12
Plan de estudios	13
Nuestro modelo educativo	14
Proceso de admisión	15
Otras titulaciones que pueden interesarte	16

Universidad Europea Online

La Universidad Europea renovó en 2020 el Sello de **Excelencia Europea 500+** otorgado por **El Club Excelencia en Gestión**, siendo el máximo nivel de reconocimiento de la EFQM. Este certificado destaca a las organizaciones por su gestión excelente, innovadora y sostenible según el **Modelo EFQM**.

Además, la Universidad Europea ha sido reconocida como Embajadora de la Excelencia Europea 2020 por el **Club Excelencia en Gestión**, siendo una de las 18 organizaciones en toda España en ostentar este honor y la única universidad en alcanzar esta distinción.

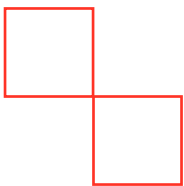

EMBAJADORES DE LA
EXCELENCIA
EUROPEA





Excelencia avalada por los mejores



- **QS Stars™:** somos la 1ª universidad privada en obtener 5 Estrellas en las 10 categorías del Rating QS Stars, una clasificación global independiente que evalúa la calidad educativa, la reputación y la empleabilidad, siendo una de las fuentes más prestigiosas en el ámbito educativo.



- **Times Higher Education:** sitúa a la Universidad Europea entre las 5 mejores universidades privadas de España.



- **EFQM (Fundación Europea para la Gestión de la Calidad):** máximo reconocimiento con un sello de Excelencia Europea 500+ otorgado por el Club de la Excelencia en Gestión.



- **Scimago Institutions Rating:** destaca a la universidad por tener más de 100 publicaciones seleccionadas con la investigación indexada en SCOPUS (base de datos bibliográfica de resúmenes y citas de artículos de revistas).

Máster en Investigación Educativa Online

El Máster en Investigación Educativa en modalidad online es un programa oficial orientado a **desarrollar competencias avanzadas para investigar de forma rigurosa en el ámbito educativo**, preparándote para generar conocimiento científico y acceder a programas de Doctorado.

A lo largo del programa aprenderás a **analizar problemas educativos desde una perspectiva científica, aplicar metodologías cualitativas y cuantitativas y utilizar herramientas avanzadas de análisis de datos** para estudiar fenómenos como la innovación educativa, la inclusión, las políticas educativas o el impacto de las tecnologías en el aprendizaje. El programa no incluye prácticas externas, pero incorpora seminarios prácticos avanzados donde aplicarás técnicas de investigación en contextos reales.

Al completar el máster, estarás preparado para:

- **Diseñar y desarrollar investigaciones** educativas rigurosas basadas en evidencia.
- **Analizar datos cualitativos y cuantitativos** utilizando software especializado y herramientas de investigación.
- **Evaluar políticas, prácticas y procesos educativos** desde una perspectiva científica.
- **Participar en proyectos de investigación** y continuar tu formación en programas de Doctorado.

Título oficial emitido por Universidad Europea de Madrid.

Inscríbete

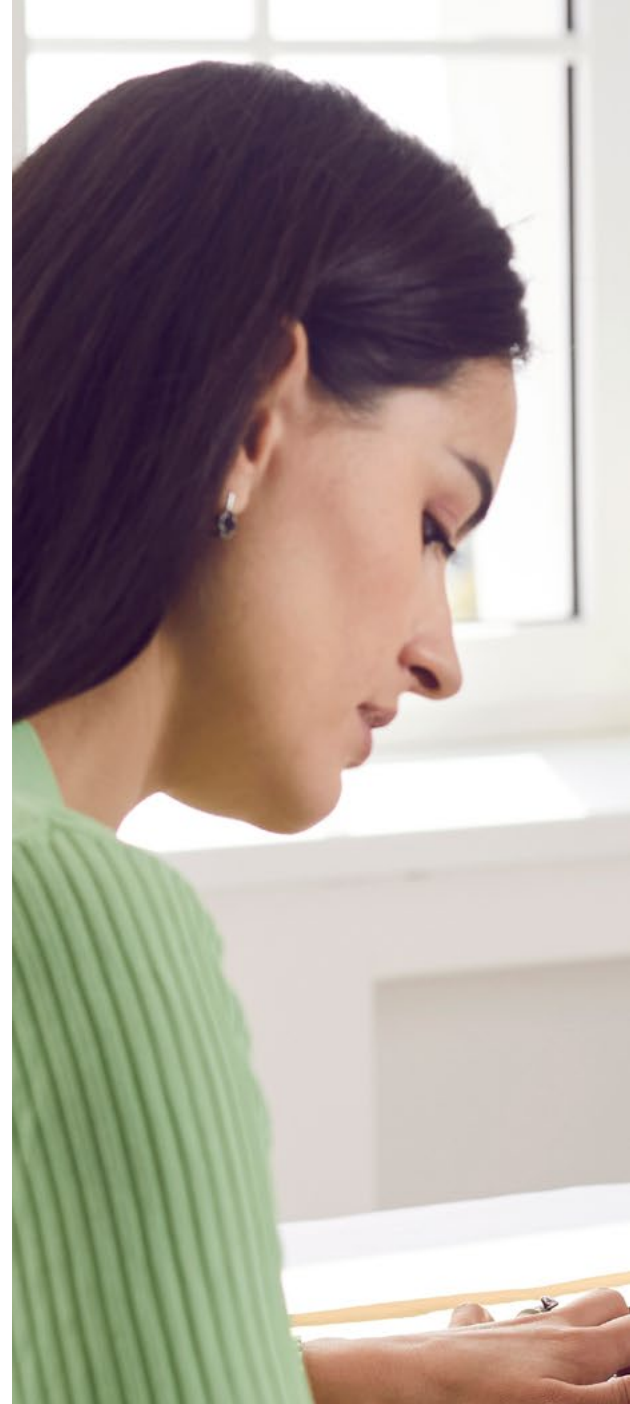

Duración

12 meses



Modalidad

online



Idioma

Español



N de ECTS

60



Aspectos diferenciales



Proyecto de investigación aplicado

Desarrollarás un **proyecto de investigación educativa** junto a un **partner**, utilizando herramientas avanzadas de análisis y presentando tus resultados en medios especializados o premios de investigación.



Tecnología e innovación

Aprenderás a utilizar herramientas como **SPSS, Jamovi y JASP** para el análisis cuantitativo y **ATLAS.ti** para el análisis cualitativo de datos, junto a **Zotero** para la gestión profesional de referencias, desarrollando investigaciones educativas rigurosas basadas en evidencia.



Inteligencia Artificial

Integrarás la inteligencia artificial de forma transversal en los módulos del máster, trabajando con herramientas de IA. Además tendrás acceso a un **AI Hub exclusivo** con workshops gratuitos y **dos cursos especializados aplicados** a la educación.



Certificaciones Oficiales e insignias

Te prepararás para obtener las certificaciones más demandadas de **Google for Education y Microsoft Educator**. Obtendrás **insignias digitales** que avalan tus competencias.



Claustro experto

Te formarás con un equipo docente de **profesionales en activo** del ámbito educativo. Además, participarás en talleres en **la Semana de la Innovación Educativa y la Semana de la Educación Inclusiva** con referentes internacionales .



Club del Opositor

Tendrás acceso al Club del Opositor, un espacio online con **formaciones impartidas por expertos, materiales especializados y recursos prácticos** como técnicas de memorización y estrategias para afrontar con éxito las oposiciones.

Modalidad online, la flexibilidad que necesitas



Clases 100% online

Podrás compaginar tu vida laboral y personal gracias a las clases virtuales en directo que quedan grabadas.



Equipo docente y tutor personal

Recibirás asesoramiento personalizado durante todo el curso para ayudarte a lograr tus objetivos académicos.



Campus virtual

Dispondrás de todos los recursos y materiales en tu plataforma de aprendizaje con asistencia técnica 24 horas.

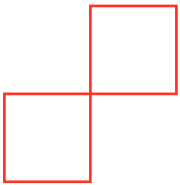



Evaluación continua

Sistema de evaluación del estudio que permite al estudiante **asimilar los contenidos de forma progresiva y eficaz** según avanza el curso.



Personalización

Centrada en garantizar en todo momento un **aprendizaje eficaz, flexible y adaptado en forma y contenido** a las necesidades del estudiante.



Tecnología e innovación

Campus virtual basado en una plataforma ágil, que **favorece el aprendizaje colaborativo** y las herramientas que aseguran la calidad formativa.



Contenido interactivo

Recursos dinámicos para facilitar la comprensión del contenido y motivar al estudiante a ampliar sus conocimientos: **clases magistrales, seminarios y tutorías semanales virtuales.**



Apoyo docente

3 figuras especializadas en la modalidad online: **claudio docente, asistentes de programa y equipo de experiencia al estudiante.** Su objetivo es apoyar el mejor desarrollo del alumno y resolver todas sus dudas.



Networking

Los estudiantes online tendrán acceso a la **red Alumni, profesores y empresas.** Se incrementa el valor de mercado de los perfiles de los alumnos, creando profesionales altamente atractivos en el mercado laboral.

Claustro del máster

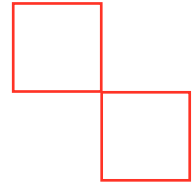

El claustro del **Máster en Investigación Educativa** está formado por doctores, investigadores y docentes universitarios con amplia experiencia en investigación aplicada al ámbito educativo. Combina profesionales con trayectoria académica y participación en proyectos científicos que aportan una visión rigurosa y actual sobre cómo analizar, comprender y mejorar los procesos educativos a través de la investigación.



Dra. Marina Vargas Terrones
Directora del Máster Universitario en Investigación Educativa.

Es Doctora en Ciencias de la Actividad Física y del Deporte y cuenta con una sólida trayectoria docente e investigadora en el ámbito educativo. Actualmente es profesora de Educación Física en Educación Secundaria, Bachillerato y Formación Profesional, compaginando su labor docente con la investigación y la formación universitaria.

En la Universidad Europea imparte asignaturas como Investigación Educativa, Aprendizaje y Desarrollo de la Personalidad del Adolescente, Aprendizaje y Enseñanza de la Educación Física y Prácticas Docentes, además de desempeñar funciones como tutora de Trabajos Fin de Máster.

Participa en proyectos internacionales de investigación, en la dirección de tesis doctorales y en el desarrollo de contenidos universitarios relacionados con actividad física, salud y educación, aportando al programa una visión investigadora y aplicada sobre el análisis y la mejora de los procesos educativos.

Conocer al claustro del programa

A quién se dirige y salidas profesionales



Perfil de acceso

- Este máster está dirigido a titulados en Educación Infantil, Primaria, Pedagogía, Psicopedagogía o Educación Social, así como a docentes de Secundaria, Bachillerato, FP o idiomas. También pueden acceder profesionales del ámbito educativo interesados en la innovación docente, perfiles con experiencia en docencia universitaria o titulados de áreas afines que deseen orientar su carrera hacia la educación superior.

Salidas profesionales

- Este máster te abre las puertas a trabajar como **investigador educativo en universidades, centros de investigación o instituciones públicas y privadas**. También podrás desarrollar tu carrera como **técnico en evaluación de programas educativos o especialista en análisis de datos y calidad educativa**. Además, te permitirá acceder a programas de doctorado y continuar tu carrera académica.



Requisitos de acceso

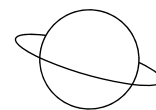

Para el acceso al Máster se exige al estudiante el requisito legal conforme a lo previsto en el artículo 18 del Real Decreto 822/2021:

- Estar en posesión de un título universitario oficial de graduada o graduado español o equivalente, o disponer de otro título de máster universitario. También podrán acceder aquellos que posean títulos del mismo nivel que el Grado o Máster español, expedidos por universidades e instituciones de educación superior de un país del Espacio Europeo de Educación Superior (EEES), siempre que dicho título permita el acceso a estudios de Máster en su país de origen. (Art. 18.1)
- Estar en posesión de un título procedente de sistemas educativos ajenos al EEES, que equivalga a un título de Grado, sin necesidad de homologación, pero con la correspondiente comprobación por parte de la universidad del nivel de formación acreditado. Además, deberá verificarse que dicho título permite el acceso a estudios de posgrado en el país donde fue expedido. El acceso por esta vía no implicará en ningún caso la homologación del título previo ni su reconocimiento a otros efectos que el de cursar el Máster. (Art. 18.2)

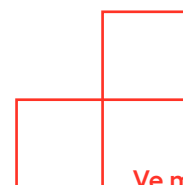

Ve más allá.

Plan de estudios



Módulos

- 1. Métodos de investigación en educación**
— 6 ects
- 2. Revisión sistemática y metaanálisis**
— 6 ects
- 3. Diseños, técnicas y análisis de datos cualitativos**
— 6 ects
- 4. Técnicas fundamentales de análisis de datos cuantitativos**
— 6 ects
- 5. Medición y construcción de instrumentos**
— 6 ects
- 6. Investigación histórica y comparada en educación**
— 6 ects
- 7. Investigación evaluativa**
— 6 ects
- 8. Seminarios prácticos**
— 6 ects
- 9. Trabajo Fin de Máster**
— 12 ects

[Ver plan de estudio completo](#)

Nuestro modelo educativo

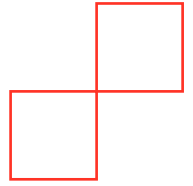

Aprendizaje experiencial:

El estudiante aprende haciendo, sin acción no hay aprendizaje. Llevarás a la práctica los conocimientos aprendidos a través de nuestro campus virtual y de las herramientas online que ponemos a tu disposición.

Aprendizaje autónomo:

El docente fomenta que los estudiantes aprendan por sí mismos. El estudiante se concibe como un agente activo y cooperativo, protagonista de su propio aprendizaje.



Aprendizaje colaborativo:

El estudiante experimenta la sensación de “aprender juntos”, ya que se ve motivado para lograr su propio aprendizaje y acrecentar también los logros de los demás.



Aprendizaje creativo:

El desarrollo de la creatividad y la manifestación de la propia iniciativa hacen percibir el conocimiento como algo abierto que siempre es posible comprender desde otros ángulos.



Proceso de admisión

El proceso de admisión para cursar un postgrado online en la Universidad Europea puede llevarse a cabo **durante todo el año**, si bien la inscripción en cualquiera de nuestros programas está supeditada a la existencia de plazas vacantes.

Para completar el proceso deberás seguir estos sencillos pasos:

1

Documentación: Necesitarás enviar la documentación específica a tu asesor personal.

- Formulario de admisión.
- Documento legal de acceso a la titulación elegida.
- Fotocopia de tu DNI.
- Curriculum vitae.

2

Prueba de acceso: Una vez revisada la documentación tu asesor personal se pondrá en contacto contigo.

- Entrevista personal.
- Test de evaluación competencial.
- Prueba de evaluación de idioma (si procede).

3

Reserva de plaza: Formalización de la reserva de plaza a través de nuestros diferentes métodos de pago.

- Domiciliación bancaria.
- Tarjeta de crédito.
- Pago virtual.

¡Y ya está! Bienvenido a la Universidad Europea Online.

#Vemásallá

Inscríbete



Otras titulaciones que pueden interesarte



Máster Universitario en Metodologías Activas

- Online
- Español



Máster Universitario en Innovación Educativa

- Online
- Español



Máster Universitario en Tecnología Educativa

- Online
- Español

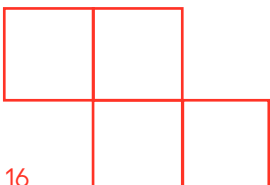



Universidad
Europea Online



(+34) 918 340 192



facultad.educaciononline@universidadeuropea.es

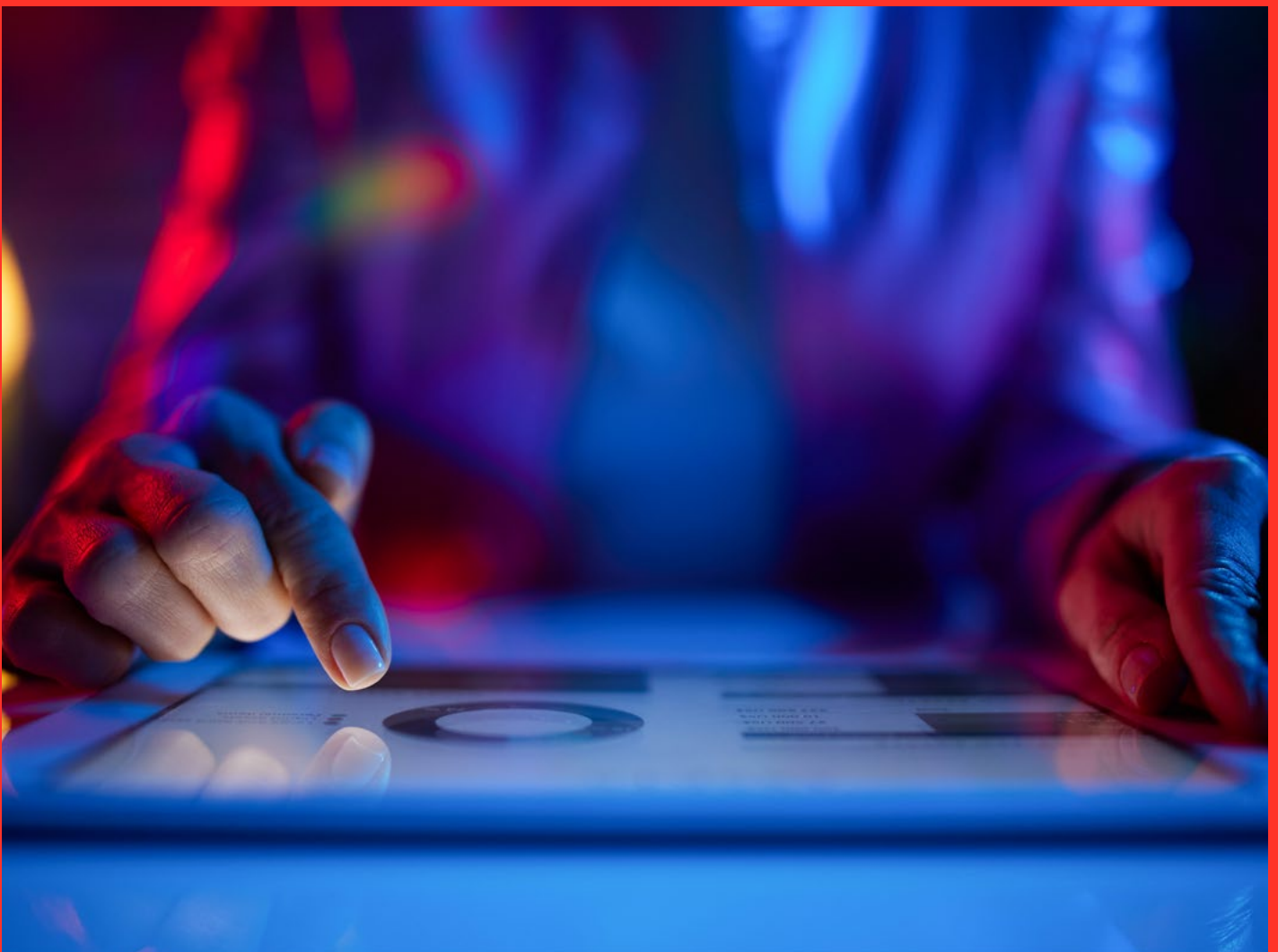

universidadeuropea.com



in

f

